

encuestafacil.com

Umfrageergebnisse in Excel exportieren



1. Eine Umfrage auswählen und in Meine Umfragen auf Ergebnisse gehen



2. Exportieren auswählen: Detailliert Zusammenfassung

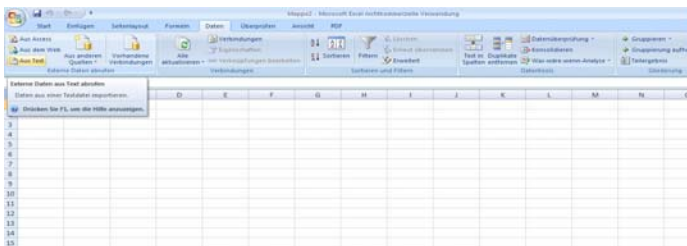

3. In Excel eine neue Kalkulationstabelle öffnen

4. Auf Daten gehen: Externe Daten Textdokument importieren

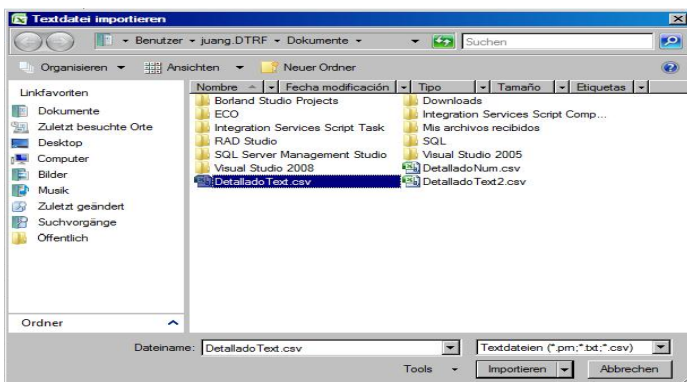

5. Das Dokument auswählen, dass wir mit Excel öffnen möchten

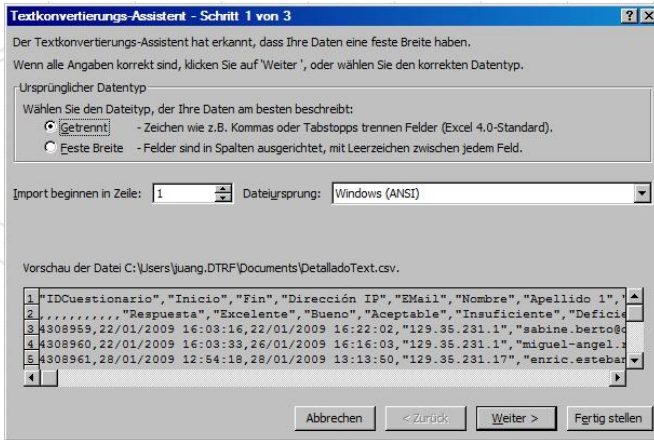

6. Begrenzungen für begrenzte Formate durch Kommas und Leerstellen auswählen.

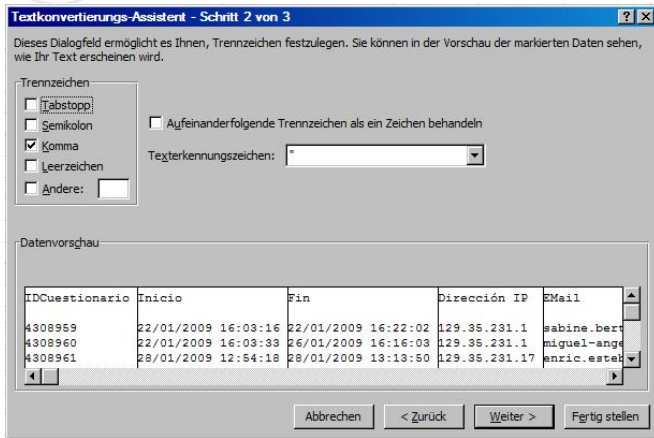

7. Als Begrenzung Komma auswählen

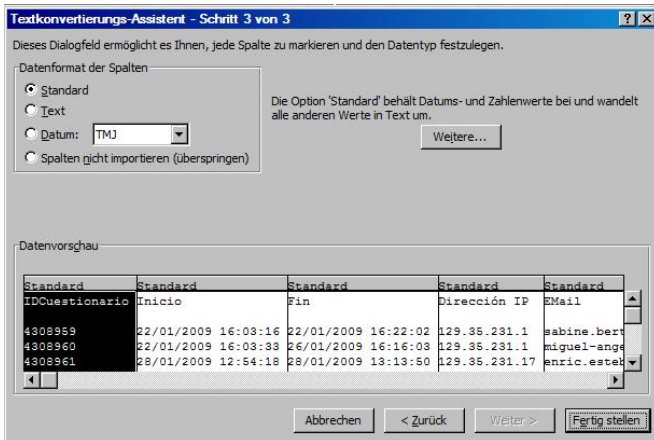

8. Das Datenformat bestimmen (standardmäßig Allgemein)



9. Die Daten in die Kalkulationstabelle importieren

ID	Questionnaire Inicio	Fin	Dirección IP	Email	Nombre	Apellido 1
1						
2						
3	4308959	22/01/2009 16:03	22/01/2009 16:22			
4	4308960	22/01/2009 16:03	26/01/2009 16:56			
5	4308961	26/01/2009 12:54	26/01/2009 13:13			
6	4308962	26/01/2009 13:04	26/01/2009 13:31			
7	4308963	26/01/2009 13:09	26/01/2009 13:23			
8	4308964	26/01/2009 13:28	26/01/2009 13:36			
9	4308965	26/01/2009 13:31	26/01/2009 13:42			
10	4308966	26/01/2009 14:24	26/01/2009 16:07			
11	4308967	26/01/2009 16:49	26/01/2009 16:58			
12	4308968	26/01/2009 18:48	26/01/2009 18:54			
13	4308969	29/01/2009 8:30	29/01/2009 9:02			
14	4308970	29/01/2009 8:38	29/01/2009 8:42			
15	4308971	30/01/2009 10:35	30/01/2009 11:30			
16	4308972	30/01/2009 11:00				
17	4308973	30/01/2009 12:36	30/01/2009 12:47			
18	4308974	02/02/2009 9:47	02/02/2009 13:24			

10. Die Ergebnisse mit Excel anzeigen.